

L'IRLANDE AUTHENTIQUE

20 AU 27 JUIN 2024

8 JOURS / 7 NUITS

Tarif 1755€ par personne en chambre double

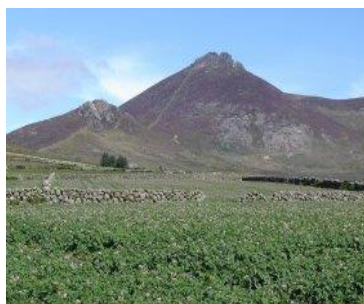

Un pays de légendes et de traditions jalousement préservées, abritant un peuple chaleureux, truculent et accueillant. Une île au caractère de feu, à la magie irlandaise qui vous émerveillera, de l'Anneau du Kerry au mystérieux Connemara où la joie de vivre des irlandais n'a d'égal que la beauté de ses sites enchanteurs.

Les Plus

- Vol direct au départ de Marseille
- Visite de la distillerie Jameson
- Journée dans le Connemara
- Soirée Irlandaise
- Assurance annulation Offerte

JOUR 1: FREJUS / MARSEILLE / DUBLIN

Rendez-vous des participants et départ en autocar en début d'après-midi pour l'aéroport de Marseille-Provence. Accueil et assistance d'un représentant Agence de Tourisme.

Envol pour Dublin par vol régulier Aer Lingus. Accueil à l'arrivée par votre guide et transfert en ville.

Dîner dans un Pub Irlandais.

Après le repas, installation à votre hôtel situé dans le comté de Meath et logement.

JOUR 2 : DUBLIN

Après le petit-déjeuner, route vers Dublin et **visite panoramique de la capitale** : vous découvrez sur la rive nord du fleuve Liffey, les grands monuments civiques tels que la poste centrale, le palais de Justice, les anciennes douanes, puis sur la rive sud, les élégantes places géorgiennes aux portes multicolores, Grafton Street avec ses magasins de luxe et le quartier médiéval rehaussé du château de Dublin. **Visite de Trinity College**, la plus ancienne université d'Irlande protégeant dans ses somptueuses bibliothèques des livres rares comme celui de Kells, manuscrit médiéval du IXe siècle considéré comme un trésor historique. Déjeuner en cours de route. Puis départ pour la région de Galway.

Installation à l'hôtel pour deux nuits. Dîner et logement.

JOUR 3 : LE CONNEMARA

Petit-déjeuner puis départ pour une **excursion de la journée dans le Connemara**, étendue déserte. **C'est encore de nos jours la région la plus âpre, la plus secrète et la plus romantique du pays.**

Dans ce pays de montagnes, de lacs, de tourbières, le soleil, la pluie et le vent composent une symphonie de couleurs. Déjeuner en cours d'excursion. Sur la route, passage par le fjord de Kylemore.

Visite de l'abbaye nichée dans un val boisé aux abords d'un lac majestueux et de ses jardins.

Retour à l'hôtel. Dîner et logement.

JOUR 4 : LE BURREN

Petit déjeuner puis départ pour la région du Burren, réputée pour la diversité de sa flore qui voit coexister des espèces méditerranéennes, alpines et arctiques. Signifiant "gros rocher", le Burren est une région désertique dont les paysages lunaires surprennent à tout moment. Les rochers abritent de nombreuses grottes et cours d'eau. Déjeuner. Continuation et **arrêt aux falaises de Moher, qui s'étendent sur plus de 8 km de long, pour une hauteur atteignant jusqu'à 215 mètres de haut**, partie la plus spectaculaire de cette côte. Temps libre pour se promener le long des falaises, jusqu'à la tour O'Brien et pour profiter du panorama de ces géants rocheux surplombant l'océan Atlantique : **le spectacle est vraiment à couper le souffle**. Vous rejoindrez ensuite Killimer pour une traversée en ferry de la rivière Shannon pour rejoindre comte de Kerry. Installation à l'hôtel pour deux nuits. Dîner et logement.

JOUR 5 : L'ANNEAU DE KERRY

Petit-déjeuner. Cette journée sera consacrée à la **découverte de l'un des paysages les plus spectaculaires d'Irlande, l'Anneau du Kerry**. Passage par Killorglin et Glenbeigh, petits villages situés au bord de l'eau, et qui vivent au rythme de l'océan, de la pêche, et des commerces touristiques. Déjeuner en cours de visite. L'après-midi, découverte des superbes points de vue tels que **Ladies View, lieu qui offre un magnifique panorama sur les lacs de Killarney**. Le lieu est tout simplement magique, et se situe en plein cœur du Parc National de Killarney, un parc de 10 000 hectares de nature sauvage, de lacs et de montagnes impressionnants. Pour finir, **visite des jardins de Muckross House**, particulièrement réputés pour leur collection de rhododendrons, d'hybrides et d'azalées, ils se partagent entre jardin en bassins et jardin japonais. Retour à l'hôtel en fin de journée. Dîner et départ de l'hôtel pour assister à **une soirée irlandaise qui allie musique, chants et danses**. Retour à votre hôtel pour le logement.

JOUR 6: KILLARNEY / KILKENNY

Petit-déjeuner et départ en direction de Kilkenny. Arrêt à Killarney, charmante ville située dans un décor naturel splendide. Continuation vers Midleton et **visite de la distillerie de Whisky Jameson**, lieu de référence du Whisky irlandais qui se terminera par une **dégustation**. Déjeuner au restaurant. Après le repas, route vers Kilkenny à la fois le cœur et l'âme de l'Irlande médiévale. **Visite guidée de son château**, résidence et siège de la puissante famille Butler depuis 1391 offrant une belle vue panoramique sur la Nore River. Temps libre dans le centre de Kilkenny réputée pour l'ambiance animée de son dédale de ruelles normandes étroites...

Installation à l'hôtel aux alentours de Kilkenny. Dîner et logement.

JOUR 7 : KILKENNY / GLENDALOUGH / DUBLIN

Petit déjeuner puis départ pour Dublin. En chemin, arrêt à Glendalough qui accueille les ruines d'un ancien monastère datant du VIème siècle. Endroit parfait pour le temps d'une halte, le lieu est d'un calme saisissant, et possède une histoire vieille de plus de 1500 ans. Déjeuner puis reprise de la route en direction de la région de Dublin et du comté de Meath.

Installation à votre hôtel. Dîner et nuit.

JOUR 8 : DUBLIN / MARSEILLE/ FREJUS

Petit-déjeuner et transfert à l'aéroport de Dublin. Envol pour Marseille-Provence par vol Aer Lingus. A votre arrivée, un autocar vous reconduira vers Fréjus.

L'IRLANDE AUTHENTIQUE

20 AU 27 JUIN 2024

PRIX SUR LA BASE DE 40 PARTICIPANTS (dont 90€ de taxes d'aéroport)	1 755,00 €
Supplément chambre individuelle	260 €

LE PRIX COMPREND :

- Le transport en autocar aller/retour jusqu'à l'aéroport
 - Le transport aérien Marseille / Dublin / Marseille sur vols réguliers Aer Lingus
 - Les taxes d'aéroports (90€ au 26/09/23)
 - Les transferts aéroport / hôtel / aéroport
 - L'hébergement en chambre double en hôtels 3***
 - La pension complète du dîner du jour 1 au petit déjeuner du jour 8
 - Le transport en autocar de tourisme
 - Les excursions et visites mentionnées au programme
 - L'entrée à Trinity College
 - L'accès aux falaises de Moher
 - L'entrée à l'abbaye de Kylemore
 - L'entrée au château de Kilkenny
 - L'entrée aux jardins de Muckross House
 - L'entrée au site monastique de Glendadalongh
 - La visite de la distillerie avec dégustation
 - La soirée irlandaise
 - La présence d'un guide local pendant la durée du circuit
 - L'assistance / rapatriement
- **L'assurance annulation offerte (42 €)**

LE PRIX NE COMPREND PAS:

- Les boissons
- Les pourboires (environ 50€ guides et chauffeur)
- L'assurance protection sanitaire (25 €)

FORMALITES : Carte nationale d'identité en cours de validité.

Les cartes nationales d'identité délivrées à des majeurs entre le 1er janvier 2004 et le 31 décembre 2013 sont encore valables 5 ans après la date de fin de validité indiquée au verso, même si aucune modification matérielle de la carte plastifiée n'en atteste. Toutefois, de façon à éviter tout désagrément pendant votre voyage, il vous est vivement recommandé de privilégier l'utilisation d'un passeport valide à celle d'une CNI portant une date de fin de validité dépassée.

INFORMATIONS : La photocopie de votre carte d'identité est obligatoire au moment de votre inscription.

Nous vous informons que la restauration le midi s'effectuera en formule deux plats et